



AFSTÖÐUMYND 1:500

HLÍÐARBRAUT 10 - HAFNARFIRÐI

LANDEIGNANÚMÉR - L120893
STÆRD LÓÐAR - 521,6 M²
NOTKUNARFLOKKUR: 2
HÖNNUNARSTJÓRI: JÓN HRAFN HLÖÐVERSSON 260662-6519

BYGGINGARLÝSING:

1. HÚSGERÐ:

LÓÐIN HLÍÐARBRAUT 10 ER EIN LÓÐ 521,6 M² AF FLATARMÁLI. Á LÓÐINNI ER GERT RÁÐ FYRIR TVEGGJA HÆÐA EIBNYLISHÚSI, MEÐ INNBYGGÐUM BÍLSKÚRUM. AÐGENGI AF LÓÐINNI ER FRÁ HLÍÐARBRAUT. HÚSIDI ER EINN MATSHLUTI.

ADAL AÐKOMUHÆÐ IBÚÐAR ER INN Á 1.HÆÐ. ÞAR ER ANDDYRI, INNBYGGÐUR BÍLSKÚR MED INNTÖKUM VEITNA, GESTASALERNI ÁSAMT DAGÁLMU IBÚÐARINNAR. Á EFRI HÆÐ ER KVÓÐALMA IBÚÐARINNAR. ÞAR ERU 4 SVEFNHERBERGI, SALERNI OG FJÓLSKYLDURÝMI. STEYPTUR PALLASTIGI TENGIR 1. OG 2. HÆÐ.

ALGILD HÖNNUN: IBÚÐIN FELLUR EKKI AD ALGILDRI HÖNNUN, ÞAR SEM M.A. ER EKKI LYFTA MILLI HÆÐA OG EKKERT SVEFNHERBERGI Á AÐKOMUHÆÐ.

SÖRP:

Á LÓÐ ER EITT OPIÐ SÖRPERDI. UMGENGI OG TÆMING PESS SKAL VERA Í SAMRÆMI VID REGLUR HAFNARFJARDBÆJAR. Í ÞVI ERU ÞRJAR SÖRPTUNNUR, ALLS 720 L. SÖRPERDID ER FORSTEYPT (REI-60). BÆDI VEGGIR OG ÞAK. OP PESS MÁ EKKI SNÚA AD HÚSVEGG.

2. BYGGINGAEFNI:

BURDARVIRKI:

ADAL BURDARVIRKI BYGGINGARINNAR ER ÚR JÁRNBENTRI STEINSTEYPU. Þ.E SÖKKLAR, BOTNPLATA, ÚTVEGGIR, MILLIPLÖTUR, OG HLU TI MILLIVEGGJA. ÞAK ER BORID UPPI AF TRJÁVIDUM.

EINANGRUN:

SÖKKLAR OG BOTNPLATA ERU EINANGRUD MED 140 mm POLYSTYREN EINANGRUN (U-gildi 0,30 W/m²K). ÚTVEGGIR ERU EINANGRADIR MED 120 mm STEINULLAREINANGRUN (U-gildi 0,40 W/m²K) AD UTAN. ADALÞAK ER EINANGRAD MED 220 MM STEINULLAR EINANGRUN (U-gildi 0,20 W/m²K). ÞAKSVALIR ERU EINANGRADIR MED 250 MM ROOFMATE EINANGRUN OG ÚTBYGGINGAR MED 250 MM POLYSTYREN EINANGRUN (U-gildi 0,20 W/m²K). VEGID MEDALTALS KÖLNUNARTALA (U-gildi) ÚTVEGGJA SKAL VERA UNDIR 0,80 w/m². (sjá meðfylgjandi varmatapsútreikninga)

GLUGGAR OG GLER:

GLUGGAR ERU HEFDBUNDIR EFTIR Á ÍSETTIR AL-TIMBURGLUGGAR ÚR ÞURKADRI FURU. OPANLEG FÖG OG HURDIR SKULU VERA ÚR OREGON PINE EDA SAMBÆRILEGT. GLER SKAL VERA TVÖFALT K-GLER (U-gildi 1,10 W/m²K). ÞAR SEM FALLHÆÐ UTAN VID GLUGGA ER 2,0 M EDA MEIRI OG NEDRI BRÚN GLERS NÆR GÖLFI EN 0,60 M, SKAL GLERID Í GLUGGANUM VERA VIDEIGANDI ÖRYGGISGLER SAMKVÆMT BR- KAFLA 8.5.2 OG NÆGANLEGA ÞYKKT TIL AD STANDAST FYRIRHUGAD ÁLAG. NÁNAR ER VÍSAÐ Í KAFLA 8.5.2. VARDANDI GLERGERÐ, STYRK, FESTINGAR OG FÖBRINGAR.

YFIRBORD ÚTVEGGJA OG ÞAKS:

ÚTVEGGIR ERU KLÆDDIR LOFTRÆSTRI MÁLMKLÆÐNINGU Í FL.1. ADALÞAK HÚSSINS ER KLÆTT MED VIDURKENNDUM MEKASNÍSKT FESTUM ÞAKDÚK Í FL.T (Roof (2)). ÞAKHALLI ER 6°. ÞAKSVALIR ERU KLÆDDAR MED VIDURKENNDUM ÞAKDÚK Í FL.T (Roof (2)) OG EINANGRUN FERGIJUD MED STEINHULLUM 60X600X600 MM. FLATT ÞAK Á EINNAR HÆÐAR ÚTBYGGINGUM ER KLÆTT MED VIDURKENNDUM ÞAKDÚK Í FL.T (Roof (2)). ÞAKDÚK SKAL FERGA NIÐUR MED 60 MM ÞYKKUM STEINHULLUM. ÞAKHALLI FLATRA ÞAKA SKAL VERA MIN. 1.40.

SVALAHANDRID:

LÉTTBYGGÐ GLERHANDRID MED TVÖFÖLDU SAMLIÐDU ÖRYGGISGLERI VERDA Á ÞAKSVÖLUM MED SAMFELLDUM HANDLISTA. HÆÐ HANDRIDS SKAL VERA 1100MM. SKAL FRÁGANGUR VERA Í SAMRÆMI VID GR. 6.5.3. Í BYGGINGARREGLUGERÐ.

STODVEGGIR: STODVEGGIR Í LÓÐ VERDA STAÐSEYPTIR ÞAR SEM VID Á.

LITIR:

GERT ER RÁÐ FYRIR AD LITIR HÚSS FALLI SEM BEST AD UMHVÆRFI OG VERDI Í MILDUM JARÐARLITUM. SKAL NÁNAR UNNID Í SAMRÁÐI ADALHÖNNUD.

INNVEGGIR:

LÉTTIR INNVEGGIR ERU HLAÐNIR MED GIFS LÉTTSTEINI OG EDA BYGGDIR ÚR MÁLMSTODUM SEM KLÆDDAR ERU MED GIPSPLOTUM.

HURDIR:

GERT ER RÁÐ FYRIR STÖBLUDUM INNIHURDUM. STÆRDIR VERDI MIN. SKV. GR. 6.4.3. Í BYGGINGARREGLUGERÐ.

STIGAR-HANDRID-ÚTITRÖPPUR:

GÖNGUHLUTFALLA INNISTIGA SKAL VERA SKV. BYGGINGARREGLUGERÐ, PANNIG AD 2 X UPP STIG OG 1 X FRAMSTIG RÚMIST SAMANLAGT INNAN 60-64 CM. HANDRID SKAL VERA STÁL STÁLHANDRID. HÆÐ PESS SKAL VERA 0,90 M. FRÁGANGUR SKAL VERA Í SAMRÆMI VID KAFLA 6.5.1.-6.5.4. Í BYGGINGARREGLUGERÐ. UPPSTIG ÚTITRAPPA VERÐUR 15 CM OG FRAMSTIG 30 CM.

3. BÍLASTÆÐI:

DEILISKIPULAG GERIR LÁGMARKSKRÖFU UM EITT BÍLASTÆÐI PR. IBÚÐ.

4. TÆKNIBUNADUR:

LAGNALEIDIR:

NEYSLUVATN, FRÆRENNSLI OG LOFTRÆSTING ERU AD MESTU LEYTI STAÐSETTAR Í ÞAR TIL GERDUM LAGNASTOKKUM EDA INNVEGGJUM IBÚÐAR. HÚSIDI VERÐUR HITAD MED GÖLFHITAKERFI. HITASTIG NEYSLUVATNS Á TÖPPUNARSTAD: MED ÖRYGGISBUNADI NEYSLUVATNSKERFA, T.D. VARMASKIPTI EDA UPPLÖNDUNARLOKA, SKAL KOMID Í VEG FYRIR AD HITI VID TÖPPUNARSTAD FARI YFIR 65°C.

5. BRUNAVARNIR, SVANSMERKID, SKULU SKULU TILGJAFNARLIGT OG TILGJAFNARLIGT.

SNJÖBRÆÐSLA:

GERT ER RÁÐ FYRIR AD GANSTÉTT AD ADALINNGANGI OG SORPI VERDI SNJÖBRÆDD, SEM OG BÍLAPLAN. NÁNAR ÚTFÆRT Á SERTEIKNINGUM.

GÖLFNIDURFÖLL:

KOMA SKAL FYRIR GÖLFNIDURFÖLLUM Í ÖLLUM VOTRYMUM, IBÚÐAR Þ.E. Í ÞVOTTAHÚSUM OG SALERNUM. AUK PESS SKAL VERA GÖLFNIDURFALL Í BÍLGEYMSLU.

LOFTRÆSTING:

IBÚÐIN VERÐUR ÚTÞVIN SERSTOKU LOFTRÆSIKERFI (INN OG ÚTSOG) VEGNA VÆNTANLEGRAR SVANSVOTTUNAR. NÁNAR ÚTFÆRT Á SERTEIKNINGUM LAGNAHÖNNUDA. ELDHÚS SKULU HAFNA SÉR VÉLRENA LOFTRÆSINGU SEM OG BADHERBERGI/ÞVOTTUR.

HLJÓÐVIST:

LOFTHLJÓÐEINANGRUN: EFTIRFARANDI KRÖFUR ERU GERÐAR TIL BYGGINGARINNAR: MILLI IBÚÐAR OG RÝMIS UTAN IBÚÐAR 55 db SEM UPPFYLLIST MED 180 STEINSTEYPTUM VEGG, 100 MM STEINULLAREINANGRUN OG TVÖFÖLDU GLERI Í GLUGGUM. FULLNÆGJANDI HLJÓÐVIST VERÐUR TRYGGÐ MED ÞVI AD BEITA ÞEKKTUM LAUSNUM VID UPPIBYGGINGU GLERJA, MILLIVEGGJA OG GÖLFEFNA. GÖLFEFNI VERDA VALIN M.A. MED HÖGGHLJÓÐSTIG Í NÁLÆGUM RÝMUM Í HUGA. ÞAR SEM GERÐAR ERU KRÖFUR TIL ÖMTÍMA VERDA ÞÆR UPPFYLLTAR MED VIDEIGANDI HLJÓÐISOGSEFNUM.

HLEDSLUSTÖÐ RAFBÍLA:

TENGIMÖGULEIKUM HLEDSUSTÖÐVA FYRIR RAFBÍLA VERÐUR KOMID FYRIR VID HÚSIDI. MÖGULEG STAÐSETNING KEMUR FRAM Á UPÐRÁTTUM.

LÓÐ OG FRÁGANGUR LÓÐARMARKA:

LÓÐIN ER Í TALSVÆRDUM HALLA OG ER BRUGDIST VID HONUM MED STÖÐVEGGJUM OG EDA GRJÓTHLEDSLUM. KVÓÐ ER UM AD KLÖPP (ÁLFAKLETTUR) INNAN LÓÐAR FÁI AD HALDA SÉR AD MESTU LEYTI. EINNIG ER KVÓÐ UM LAGNALEID Í GEGNUM LÓÐINA. TAKA SKAL FULLT TILLIT TIL GRÖÐURFARS Á ADLIGGJANDI LÓÐUM MED VERNÐUM HANS Í HUGA. GIRDINGAR ERU HÁÐAR KVÓÐUM DEILISKIPULAGS. FRÁGANGUR Á LÓÐARMÖRKUM ER HÁÐUR SAMÞYKKI LÓÐARHAFNA ADLIGGJANDI LÓÐA. ÓHEIMILT ER AD BYGGJA SMÁHÝSI Á LÓÐUM OG LITID HÚS Á LÓÐ INNAN BYGGINGARREITS ALLT AD 40 M² ER ÓHEIMILT AD BYGGJA.

UMHVÆRFISVOTTUN:

STEFNT ER AD ÞVI AD BYGGINGIN, AD FRAMKVÆMDUM LOKNUM HLJÓTI NORRÆNA SVANSMERKID FYRIR UMHVÆRFISVÆNA HÖNNUN OG EFNISVAL. LÓÐARHAFI ER UMSÖKNARADILI UM SVANSVOTTUN OG HEFUR Í UMSÖKN SKILGREINT FORSENDUR VERKEFNIS FYRIR SVANSVOTTUN. SKULU SKYLDUKRÖFUR SVANSVOTTUNAR VERDA UPPFYLLTAR UMFRAM ÞAD SEM FRAM KEMUR Í ALMENNRI BYGGINGARLÝSINGU HÉR AD FRAMAN.

BRUNAVARNIR Í BYGGINGUNNI:

BRUNAKRAFA VEGGJA HÚSSINS SKAL VERA EINS OG FRAM KEMUR Á GRUNNMÝNDUM. ÞAKKLÆÐNING SKAL VERA Í FLOKKI T. KLÆÐNING LOFTA OG VEGGJA Í BÍLSKÚR SKAL VERA Í FLOKKI 1 OG KLÆÐNING LOFTA Í IBÚÐA SKAL EKKI VERA LAKARI EN Í FLOKKI 2. Í HVERJU HERBERGI SKAL VERA BJÖRGUNAROP. KOMA SKAL FYRIR REYKSKYNJURUM Í BYGGINGUNNI Í SAMRÆMI VID ÞAD SEM FRAM KEMUR Á GRUNNMÝNDUM.

EFNI OG VINNA SKAL VERA Í SAMRÆMI VID BYGGINGARREGLUGERÐ, VIÐKOMANDI ÍST TABLA OG REGLUGERÐ UM BRUNAVARNIR.

BRUNAVARNIR Í BYGGINGUNNI SKAL AD ÖÐRU LEYTI VERA Í SAMRÆMI VID BYGGINGARREGLUGERÐ. Á UPÐRÁTTUM KEMUR FRAM BRUNAMÓTSSTAÐA BYGGINGARHLUTA, Þ.E. Í ADALATRIDUM, EN AUK PESS SKAL BYGGINGIN UPPFYLLA EFTIRFARANDI KRÖFUR:

1) BRUNAMÓTSSTAÐA VEGGJA ER UMLYKJA LAGNASTOKKA SKAL VERA EI-60.

2) SLÖKKVITÆKI: SLÖKKVITÆKI SKULU VERA SKV. ÍST EN 3. SLÖKKVITÆKI SKAL VERA Í HVERRI IBÚÐ. SLÖKKVITÆKI SKAL VERA Í BÍLSKÚR.

3) ALLAR IBÚÐIR SKULU VERA ÚTBUNAR VIDURKENNDUM REYKSKYNJURUM

TÁKN:

REI-60 BRUNAMÓTSSTAÐA VIÐKOMANDI BYGGINGARHLUTA
REI-90 BRUNAMÓTSSTAÐA VIÐKOMANDI BYGGINGARHLUTA
EICS-30/60 BRUNAMÓTSSTAÐA VIÐKOMANDI BYGGINGARHLUTA
R REYKSKYNJARI
BO BJÖRGUNAROP
VLR VÆLREN LOFTRÆSTING
LR LOFTRÆSING
GS GÖLFSTURTA
GN GÖLFNIDURFALL
PN ÞAKNIDURFALL

LEYFILEGAR KÖLNUNARTÖLUR BYGGINGAHLUTA ERU:

FLATT ÞAK 0,20 W/m²K (t.d. 250 mm polystyren einangrun)
ÚTVEGGIR 0,40 W/m²K (t.d. 120 mm steinullareinangrun)
GÖLF AD FYLLINGU 0,30 W/m²K (t.d. 140 mm polystyren einangrun)
GÖLF AD ÚTILOFTI 0,20 W/m²K (t.d. 250 mm steinullar einangrun)
GLUGGAR vegið meðalt. 1,7 W/m²K (t.d. tvöfalt K-gler)
HURDIR 1,7 W/m²K

STÆRD LÓÐAR: 521,6 m²

| | | |
|-----------------------|----------------------|----------------------|
| MHL 01: Hús nr. 10 | | |
| Botnplata : | | 25,5 m ³ |
| 1. hæð : | 127,6 m ² | 383,4 m ³ |
| 2. hæð : | 96,3 m ² | 385,6 m ³ |
| ALLS BRUTTO: | 223,9 m ² | 794,4 m ³ |
| Inngangur í flokki B: | 3,4 m ² | |
| Svalir í flokki C: | 9,2 m ² | |
| SAMTALS : | 236,5 m ² | 794,4 m ³ |

NYTINGAHLUTFALL / SKILMÁLAR= 0,45 / 0,45

Breytingar:

| Númer- | Lýsing- | Dags- |
|--------|----------------------|------------|
| A | Breytt svalahandrið. | 04.12.2024 |

mansard

teiknistofa ehf

Holtsbúð 27 - 210 Garðabæ
www.mansard.is - jonhrafn@mansard.is
Kt.: 570394-2079 - s:862-7102

Verkheiti: HLÍÐARBRAUT 10 - HAFNARFIRÐI

Efni: AÐALUPPDRA'TTUR AFSTÖÐUMYND-BYGGINGARLÝSING

| | | |
|-----------------------|-------------------|----|
| Verknúmer: A-23-05-01 | Mkv.: 1: 500 | A2 |
| Teikn. nr.: A-001 | Dags.: 08.05.2023 | |
| Hannað: JHH | Teiknað: JHH | |

Jón Hrafn Hlöðversson byggingafræðingur BÍ
Kt.: 260662-6519

| | |
|-----------|---------------|
| Samþykkt: | Breyting A |
|-----------|---------------|

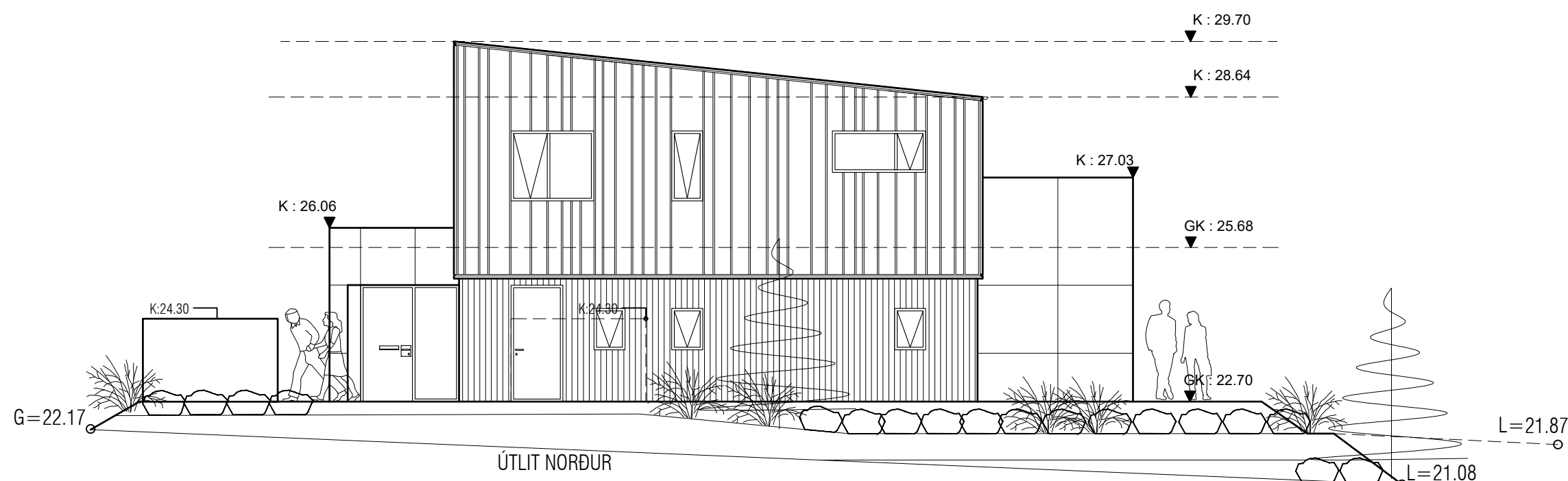
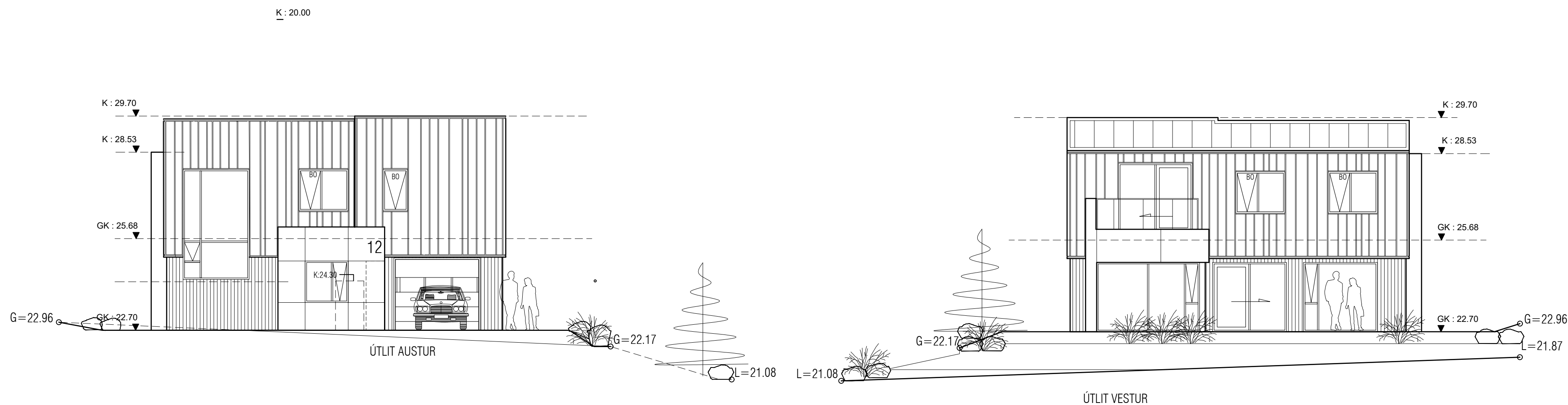
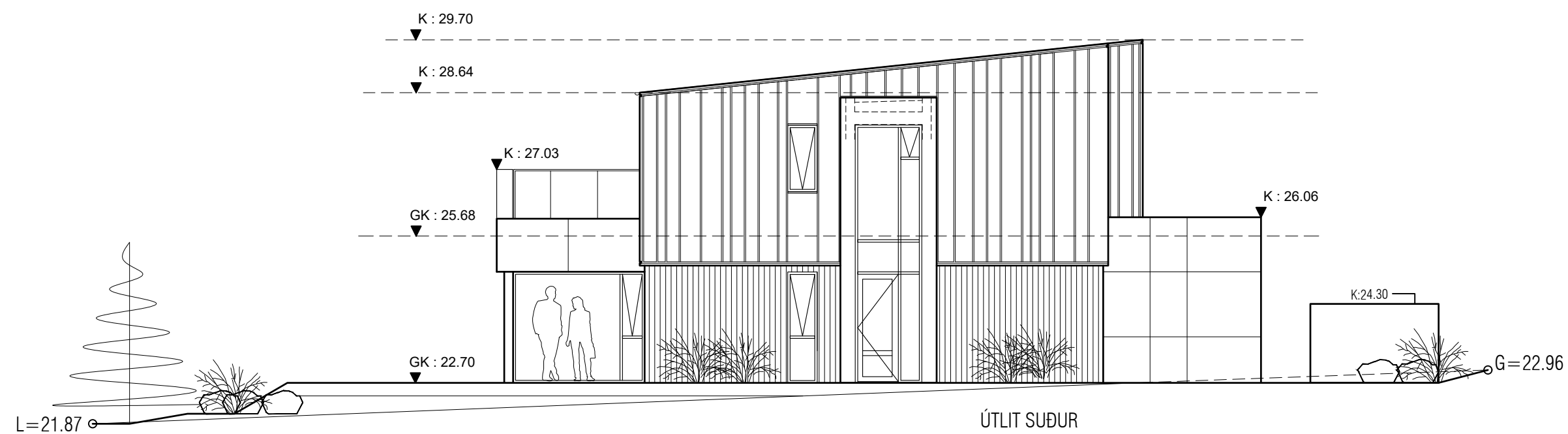

Breytingar:

| Númer- | Lýsing- | Dags- |
|--------|----------------------|------------|
| A | Breytt svalahandrið. | 03.12.2024 |

mansard
 teiknistofa ehf

Holtsbúð 27 - 210 Garðabæ
 www.mansard.is - jonhraf@mansard.is
 Kt.: 570394-2079 - s:862-7102

Verkheiti: HLÍÐARBRAUT 10 - HAFNARFIRÐI

Efni: AÐALUPPDRÁTTUR
 ÚTLIT

| | | |
|-----------------------|-------------------|-----------|
| Verknúmer: A-23-05-01 | Mkv.: 1:100 | A2 |
| Teikn. nr.: A-003 | Dags.: 08.05.2023 | |
| Hannað: JHH | Teiknað: JHH | |

Jón Hrafn Hlöðversson byggingafræðingur BFÍ
 Kt.: 260662-6519

| | |
|-----------|---------------|
| Samþykkt: | Breyting A |
|-----------|---------------|